

 <p>广州博厦建筑设计研究院有限公司 GUANGZHOU BOSHA ARCHITECTURAL DESIGN INSTITUTE CO., LTD.</p>	广州博厦建筑设计研究院有限公司 GUANGZHOU BOSHA INSTITUTE OF ARCHITECTURAL DESIGN CO., LTD.				业务号 Project No.	
					专业 Discipline	电气
	建设单位 Client	福建水利电力职业技术学院			子项编号 Sub-Project No.	
	工程名称 Project Name	李冰园1#楼五层会议室改造			设计阶段 Stage	施工图
图纸名称 Drawing Title				图号 Drawing No.	01	
证书	此图纸必须经图纸审图机构审查合格盖章，并经消防审批部门审查合格盖章后方可施工。				日期 Date	2023.11
建筑工程设计甲级 给水、排水、桥梁、道路、 园林、人防工程设计乙级 证书编号：A244007828 城乡规划编制甲级资质证书编号： 自资规甲字21440265	审定 Approved by	黄永彦		审核 Verified by	戴建平	
	项目负责人 Project manager	阙礼明		专业负责 Profession manager	朱伟泉	
	校对 Checked by	杨晓光		设计 Designer	朱伟泉	
图 纸 目 录 Drawing List						
序号 S. N	图纸名称 Drawing Title			图号 Drawing No.	图幅 Size	备注 Comments
00	图纸目录			00	A1	1:100
01	五层局部改造强电平面图			电施-01	A1	1:100
02	五层局部改造弱电平面图			电施-02	A1	1:100
03						
04						
05						
06						
07						
08						
09						
10						
11						
12						
13						
14						
15						
16						
17						
18						
19						
20						
21						

设计单位
INSTITUTE

广州博意建筑设计研究院有限公司
GUANGZHOU BOYI ARCHITECTURAL DESIGN
INSTITUTE CO., LTD.

证书编号: 粤压、排水、燃气、暖通、人防、工程勘察设计资质证书编号: A244007028
城乡规划编制资质证书编号: 自资规甲字第1440206

建设单位
Client: 博意水电动力市政技术学院
项目名称
Project Name: 李冰园1号楼五层局部强电改造
工程名称
Sub-Project: 李冰园1号楼五层局部强电改造
工程编号
Project No.: YK020801(08)03
审批人
Approved by: 黄永彦
审核人
Checked by: 戴建平
项目负责人
Project manager: 陈孔明

专业负责人
Professional Designer: 朱伟泉
校对
Checked by: 杨晓光
设计
Designer: 朱伟泉

图纸名称
Drawing Title: 五层局部强电平面布置图
专业
Discipline: 电气
阶段
Version: 01
图号
Drawing No.: 电施-01
日期
Date: 2023.11
比例
Scale: 1:100
注册执业印章
Stamp of Registration

单位出图章
Stamp of design unit
此图纸须经图纸审核员审核合格盖章
并经项目经理审核后盖章后方可施工

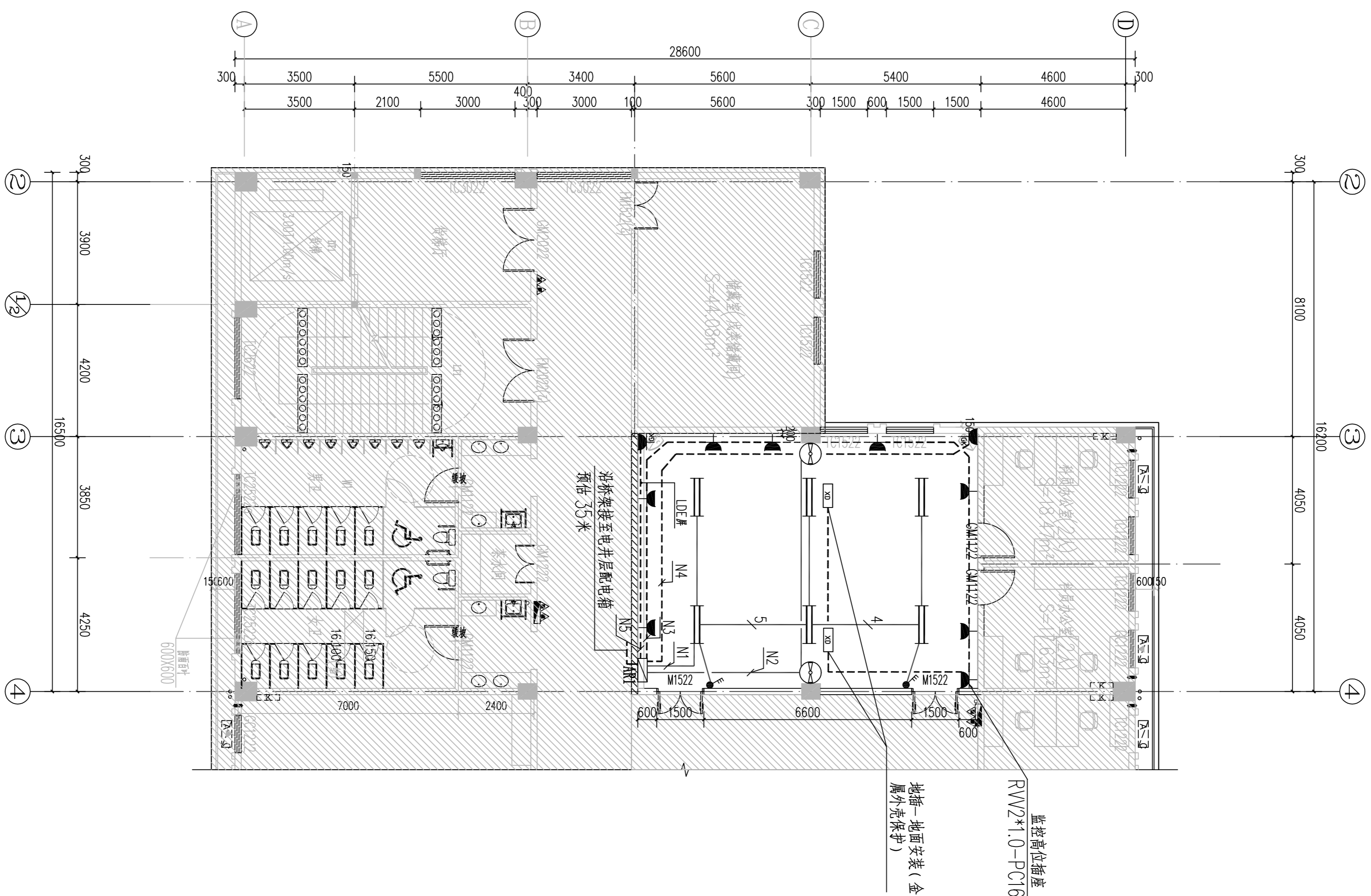

李冰园1号楼 五层局部强电平面图 1:100

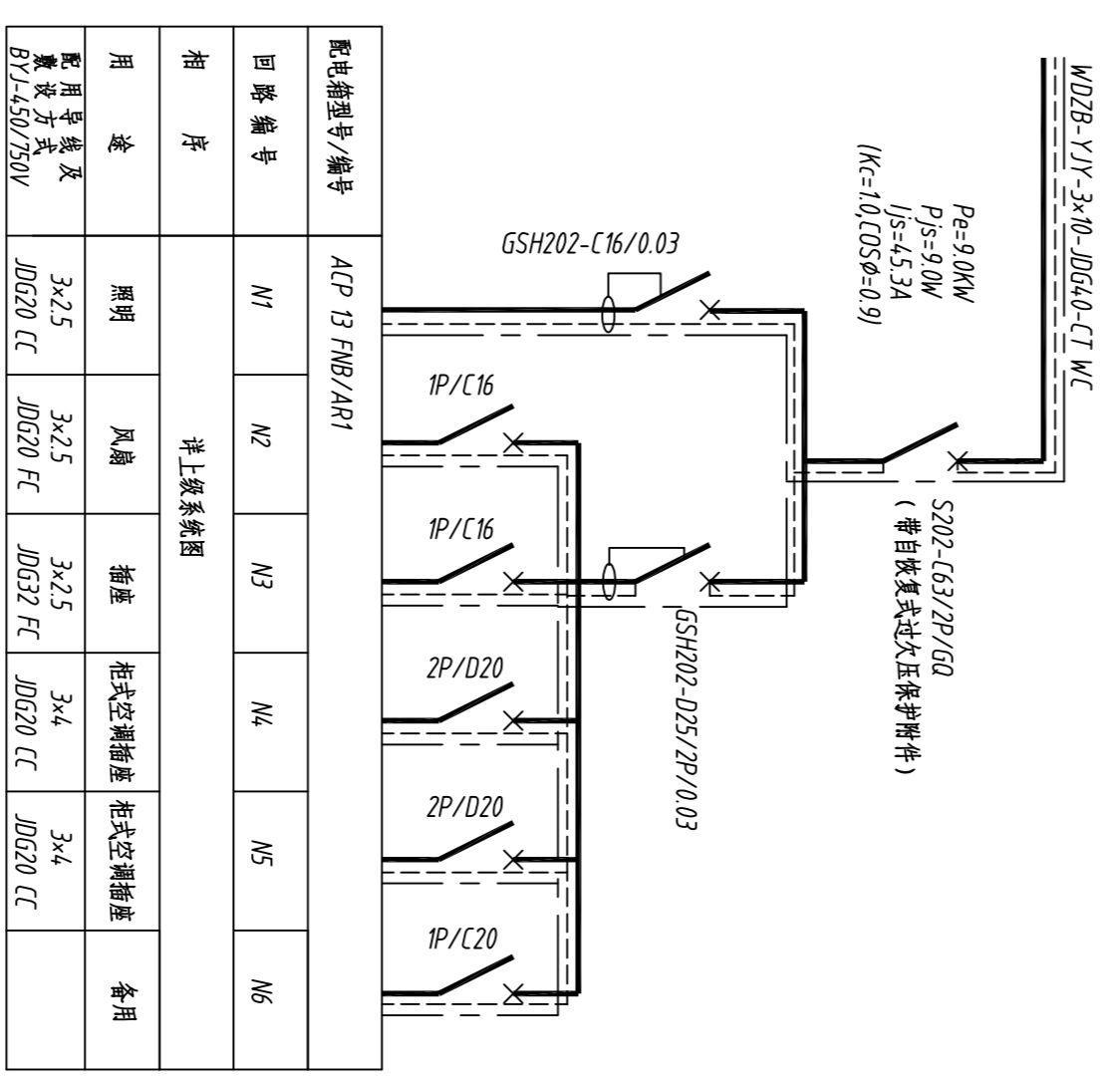

配电箱号/编号	A1-D FMB/ARI					
回路编号	N1	N2	N3	N4	N5	N6
用途	照明	风机	插座	柜式空调插座	柜式空调插座	备用
回路功率及 BY7.5/7.5/7.5/0V	3*2.5 J0G20 CC	3*2.5 J0G20 FE	3*2.5 J0G32 FE	3*4 J0G20 CC	3*4 J0G20 CC	

会签	暖通 HVAC	给排水 Plumbing
结构 Structure	强电 Electricity	弱电 ELV
建筑 Architecture	给排水 Plumbing	强电 Electricity

会签 Confirmed by	建筑 Architecture	暖通 HVAC	弱电 弱电
	结构 Structure	强电 强电	弱电 弱电
	给排水 Plumbing	弱电 弱电	弱电 弱电

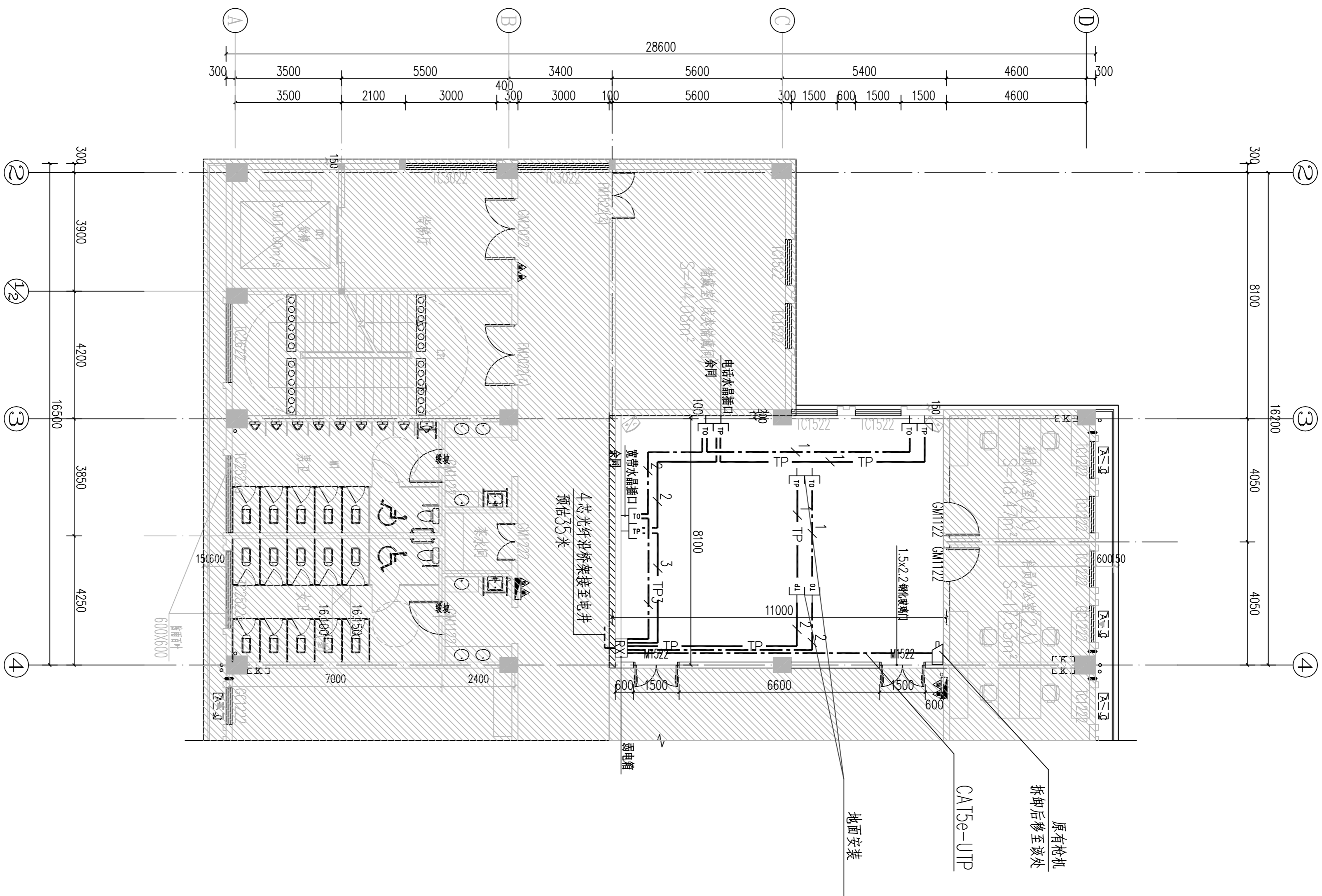

李冰园11楼 五层弱电平面图 1:100
注:由弱电引至各房间插座均由:NBV-V206-PT6-FC;
注:由弱电引至各房间插座均由:50UTP-PT6-FC.

备注
Comments

设计单位
Design Unit

广州博意建筑设计研究院有限公司
GUANGZHOU BOYI ARCHITECTURAL DESIGN
INSTITUTE CO., LTD.

证书编号: 粤水、电、建、审、图、证、字、第、1444007028
证书名称: 注册电气工程师(供配电)
证书编号: 1444007028
证书名称: 注册电气工程师(供配电)
证书编号: 1444007028

建设单位
Client
李冰园11楼五层会议室改造

工程名称
Project Name
李冰园11楼五层会议室改造

子项名称
Sub-Project
16.16.01

工程编号
Project No.
YK02380(建)035

审批
Approval
黄永彦

审核
Check
黄建平

项目负责人
Project Manager
陈孔明

专业负责人
Specialist
朱伟泉

校对
Check
杨晓光

设计
Design
朱伟泉

图签名称
Drawing Title
五层弱电系统图

专业
Specialty
电气

阶段
Phase
竣工图

版本
Version
01

日期
Date
2023.11

比例
Scale
1:100

注册执业印章
Stamp of Registration

单位出图章
Stamp of Design Unit

此图须经设计单位审核合格盖章
并经消防审批部门审查合格盖章后方可施工